Was hält uns zusammen – oder auch nicht?

Andreas Meinlschmidt
Engagement-Konferenz 2026, Kiel

More in Common

05. NOVEMBER 2026

63 %

der Menschen in Deutschland sagen, dass sich das Land gespalten anfühlt.

Quelle: More in Common (2026)

Unser Name ist unsere Mission: Gesellschaften, in denen das Verbindende stärker ist als das Trennende

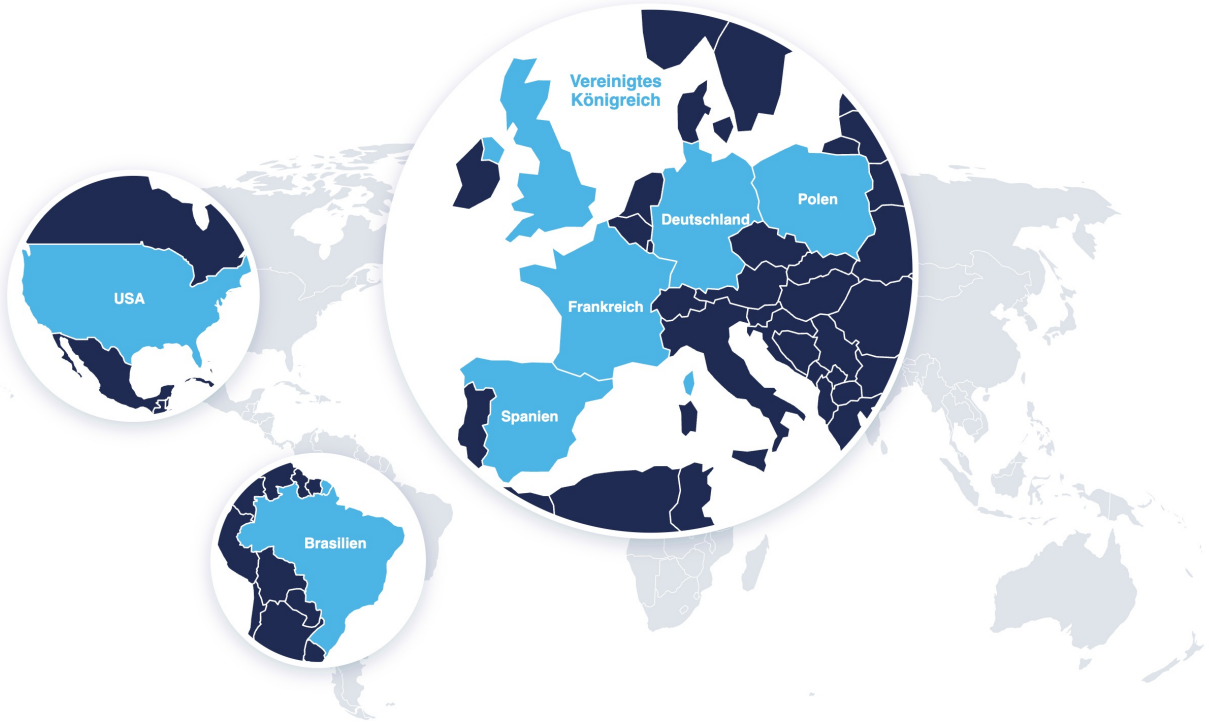



Unser Forschungsansatz:
Tiefere gesellschaftliche Dynamiken offenlegen



Seit 2019 erforschen wir aktuelle gesellschaftliche Themen durch eine sozialpsychologische Linse



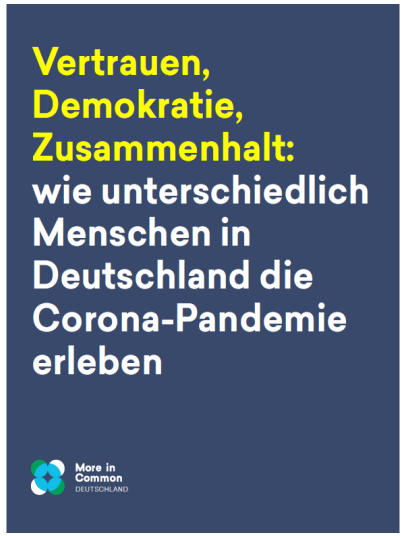









Studien mit den Meinungsforschungsinstituten Verian (Infratest dimap) und YouGov
Quantitative Befragungen mit 2.000 bzw. 4.000 Befragten und qualitativen Fokusgruppen (moderierten Gruppengesprächen)

Neue Grundlagenstudie 2026



Grundgesamtheit	Deutschsprachige Wohnbevölkerung ab 18 Jahren
Erhebungsverfahren	Quantitative Online-Befragung (**4.099 Personen**) und 15 qualitative Fokusgruppen (**90 Personen**)
Feldinstitut	infratest dimap (quantitativ; Payback-Panel), Ipsos (qualitativ)
Feldzeit	März bis August 2026
Themen	Grundüberzeugungen, Gesellschaftserleben und gesell. Selbstverortung, Einstellungen zu Land, politischem System und großen Themen, lebensweltliche Situation und Präferenzen

Dynamik in der deutschen Gesellschaft:

Sieben Typen, verteilt auf vier Rollen

Dynamik in der deutschen Gesellschaft:

Sieben Typen, verteilt auf vier Rollen

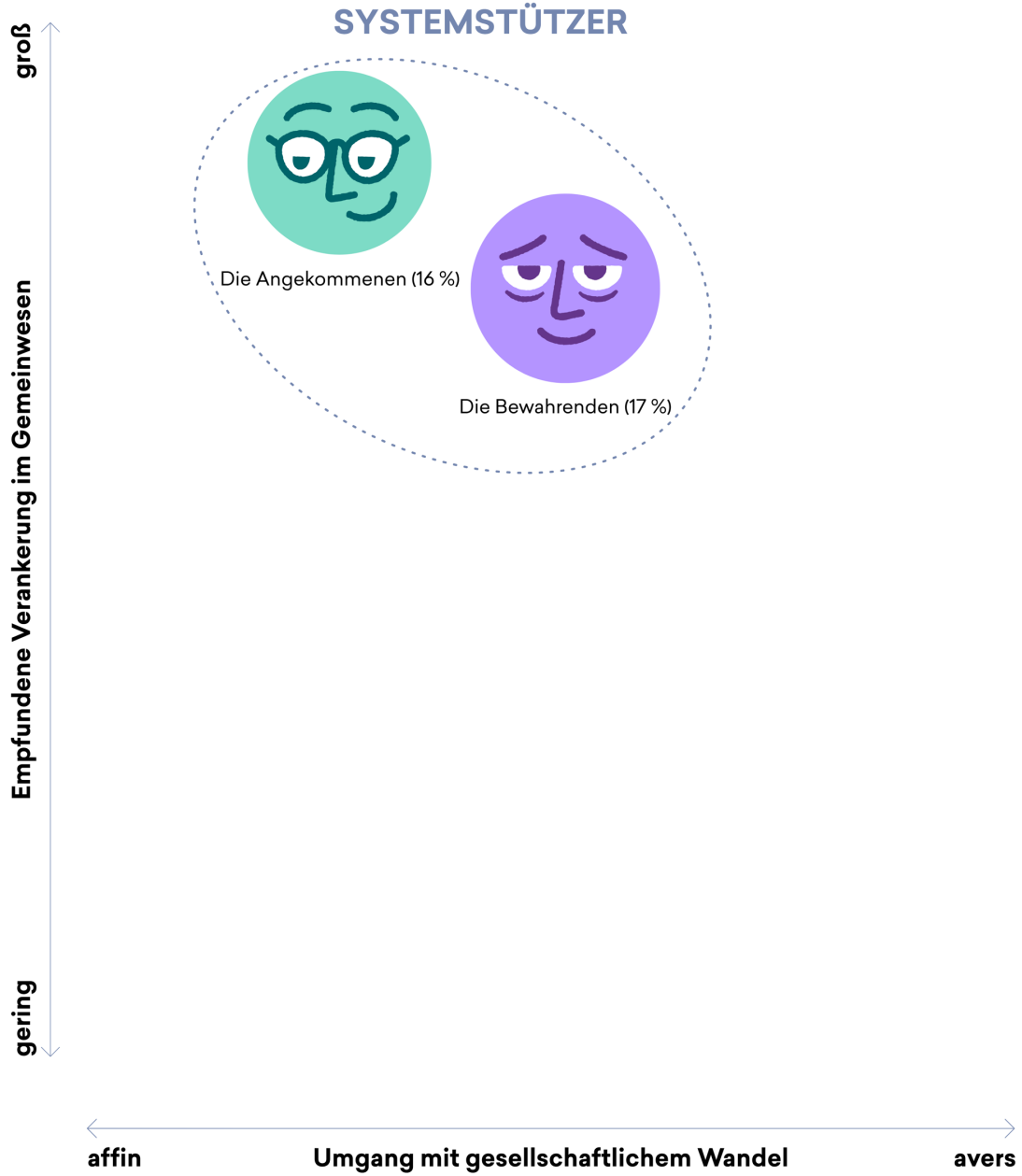

Quelle: More in Common (2026)

Dynamik in der deutschen Gesellschaft:

Sieben Typen, verteilt auf vier Rollen

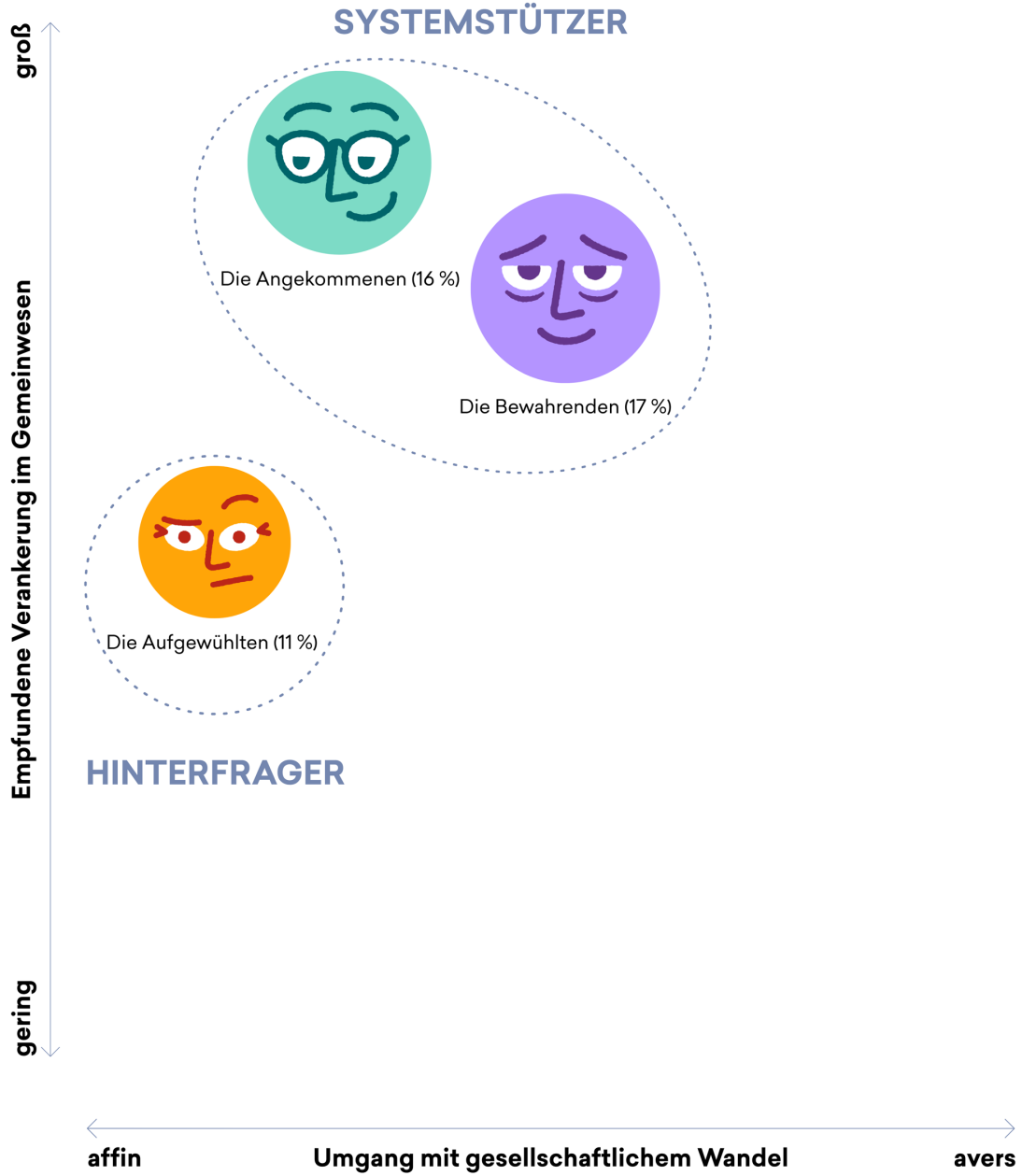

Quelle: More in Common (2026)

Dynamik in der deutschen Gesellschaft:

Sieben Typen, verteilt auf vier Rollen

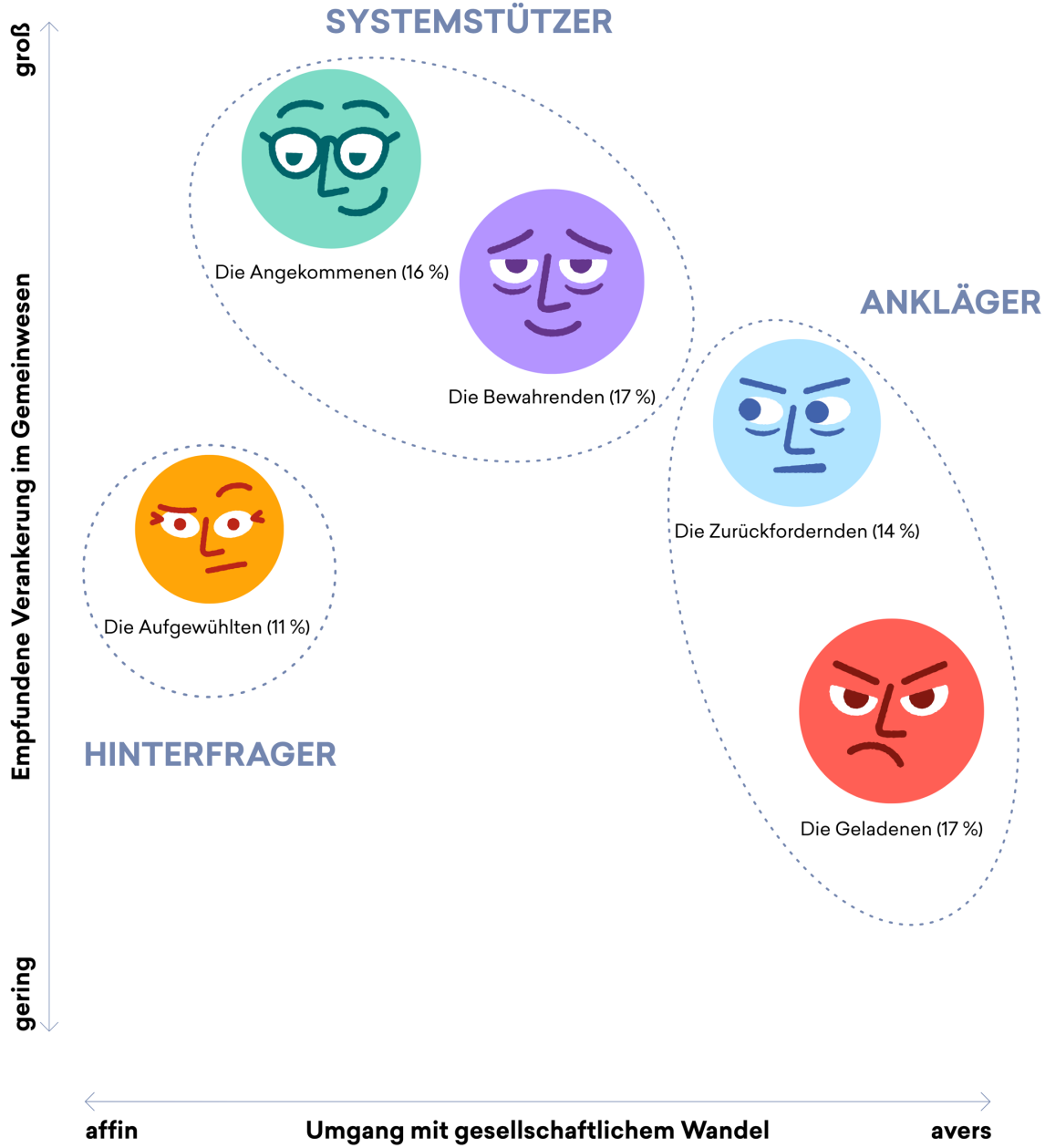

Quelle: More in Common (2026)

Dynamik in der deutschen Gesellschaft:

Sieben Typen, verteilt auf vier Rollen

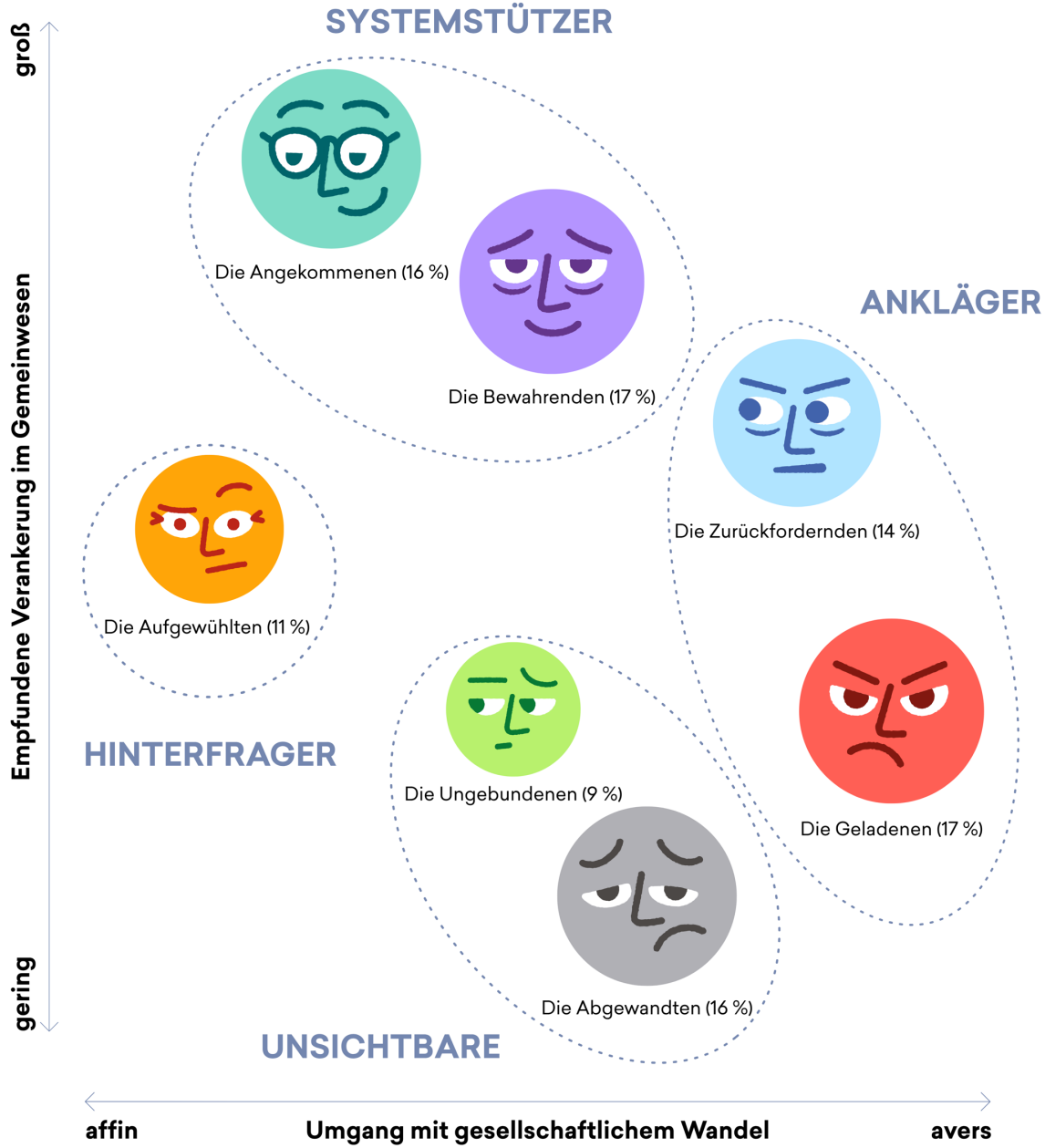

Quelle: More in Common (2026)

3 Ansatzpunkte über Trennlinien hinweg

1. Zugehörigkeit
2. Alltagsbezug
3. Zukunftsbilder



Zugehörigkeit

1

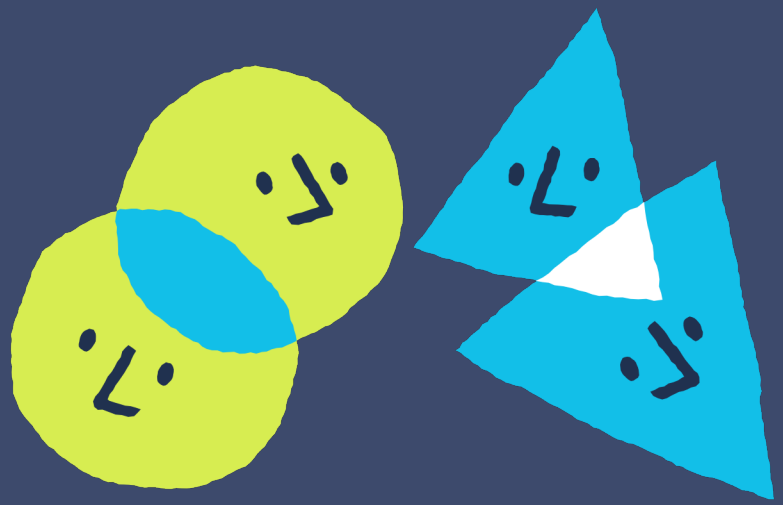

Zusammenhalt trotz unterschiedlicher Ansichten nachgefragt

Für die Zukunft unseres Landes ist es vor allem **wichtig, dass wir trotz unterschiedlicher Ansichten zusammenhalten**.

Für die Zukunft unseres Landes ist es vor allem wichtig, dass manche erst einmal einsehen, wie sehr sie mit ihren Ansichten falsch liegen.

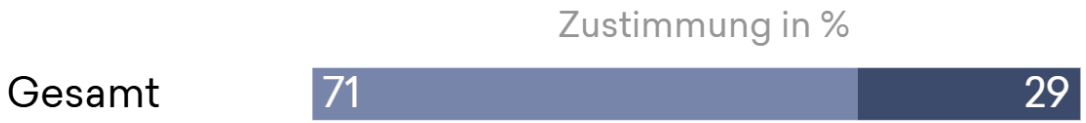

Welcher der folgenden Aussagen stimmen Sie eher zu?
Quelle: More in Common (2026)

Zusammenhalt trotz unterschiedlicher Ansichten nachgefragt

Für die Zukunft unseres Landes ist es vor allem **wichtig, dass wir trotz unterschiedlicher Ansichten zusammenhalten**.

Für die Zukunft unseres Landes ist es vor allem wichtig, dass manche erst einmal einsehen, wie sehr sie mit ihren Ansichten falsch liegen.

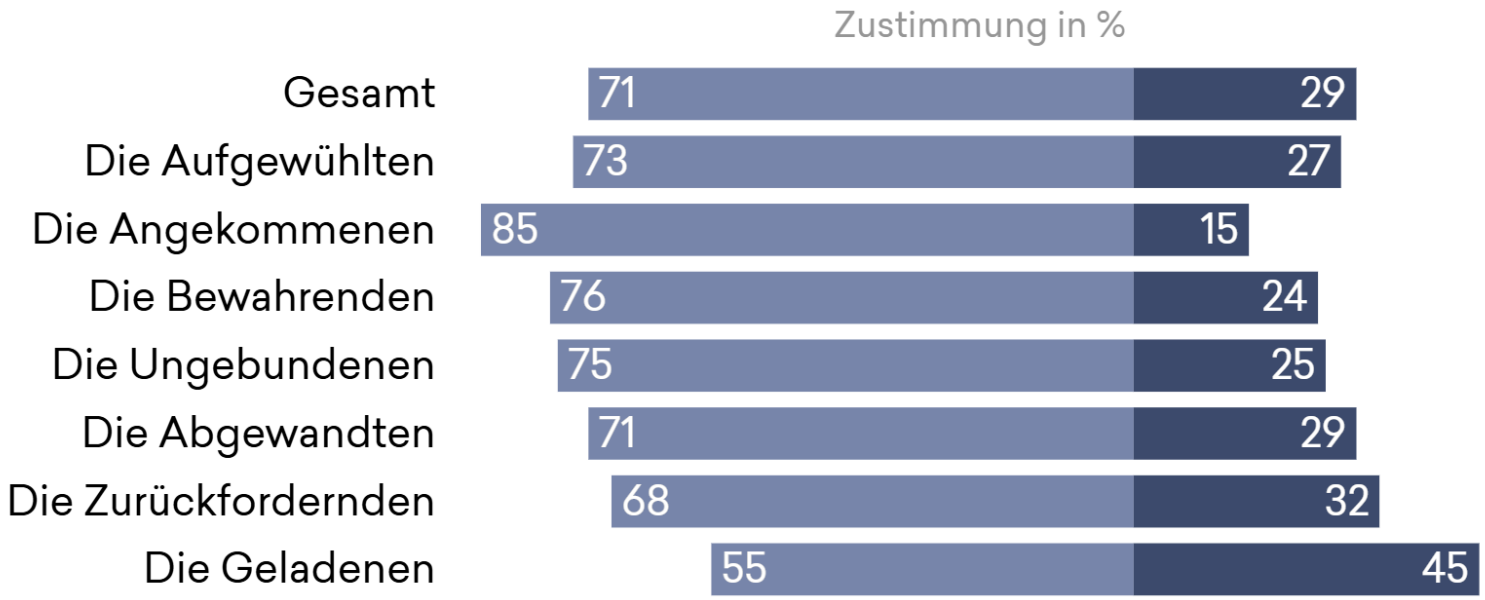

Welcher der folgenden Aussagen stimmen Sie eher zu?
Quelle: More in Common (2026)

Alltagsbezug

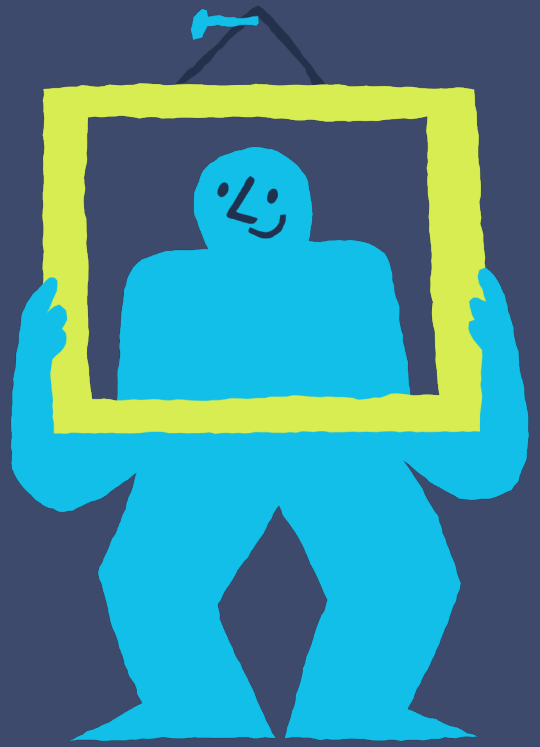

2

78 %

finden, dass die Zivilgesellschaft eine wichtige Rolle dabei spielt, dass unsere Gesellschaft gut funktioniert.

Quelle: More in Common (2025)

Diagramm 7

Begegnungspotenzial im Alltag

Orte, die Menschen regelmäßig besuchen.
Zustimmung in %

- Mindestens monatlich besucht
- Mindestens jährlich besucht



Sohreber- und Gemeinsohaftsgärten
11% 7%



Kantinen
11% 7%



Große Sportstadien
10% 10%



Bibliotheken
11% 9%



Auto- und Motorradhäuser
7% 16%



Disoos und Clubs
14% 10%



Gotteshäuser
10% 14%



Fitnessstudios
22% 4%



Familien- und Begegnungszentren
11% 7%



Spielplätze
17% 9%



Theater
10% 17%



Sportvereine und Sportplätze
24% 7%



Autobahnraststätten
9% 23%



Museen
13% 21%



Freiluftmärkte
23% 19%



Buchläden
22% 20%



Zoos und Tierparks
19% 29%



Schwimmbäder
28% 21%



Ämter und Behörden
18% 32%



Bars und Kneipen
33% 19%



Technik- und Elektroläden
29% 25%



Kinos
27% 27%





Fastfoodketten
35% 21%



Möbelhäuser
22% 35%



Parks
49% 17%



Friseure und Kosmetiker
38% 29%



Cafés oder Konditoreien
54% 18%



Garten- und Baumärkte
49% 26%



Einkaufszentren
64% 18%





Restaurants, Gaststätten, Biergärten
69% 14%



Drogeriemärkte
76% 10%

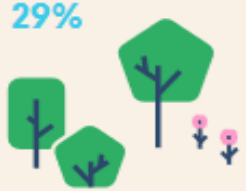



Supermärkte
88% 5%



Quelle: More in Common

Zukunftsbilder



3



„**Ich** mache mir Gedanken darüber, wie sich unser Land in Zukunft entwickeln soll.“

83 %

„**Ich** mache mir Gedanken darüber, wie sich unser Land in Zukunft entwickeln soll.“

Quelle: More in Common (2024)

83 %

„**Ich** mache mir Gedanken darüber, wie sich unser Land in Zukunft entwickeln soll.“

_ %

„**Die meisten Menschen in Deutschland** machen sich Gedanken darüber, wie sich unser Land in Zukunft entwickeln soll.“

Quelle: More in Common (2024)

83 %

„**Ich** mache mir Gedanken darüber, wie sich unser Land in Zukunft entwickeln soll.“

58 %

„**Die meisten Menschen in Deutschland** machen sich Gedanken darüber, wie sich unser Land in Zukunft entwickeln soll.“

Quelle: More in Common (2024)

Gesellschaftliche Handlungsfähigkeit stark nachgefragt

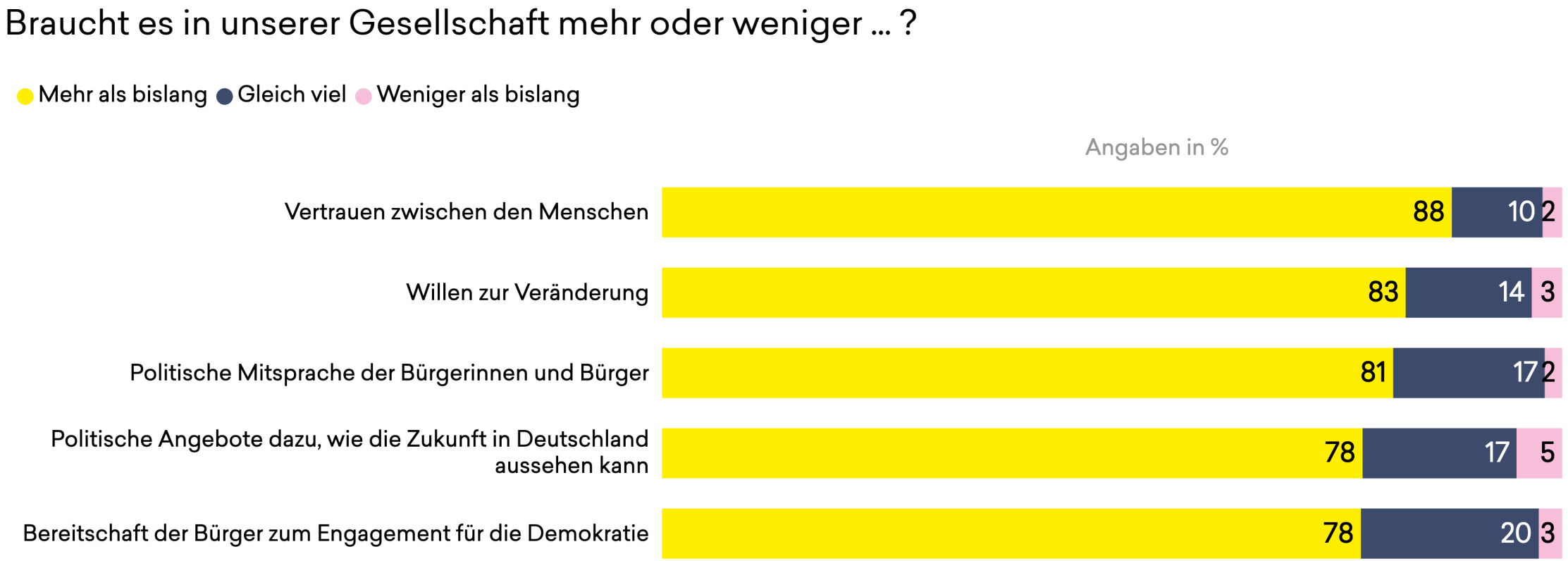

Braucht es Ihrer Meinung nach in der deutschen Gesellschaft künftig mehr oder weniger als bislang von den folgenden Dingen?
Angaben in %; Abweichungen von 100 Prozent sind rundungsbedingt.
Quelle: More in Common (2024)

[…] wir müssen zukunftsfähig sein! Wir können nicht wieder flicken, in fünf Jahren ist es genauso schlimm oder noch schlimmer. Ich verstehe den fehlenden Mut nicht.

Aus unseren Fokusgruppen

Kontakt
deutschland@moreincommon.com

Vielen Dank!

More in Common

© 2026 More in Common

Gesellschaftsquiz

Welcher Typ bist du?

More in Common

